

Calendario Camminate Comitato di Coordinamento Podistico della Provincia di Bologna



 **UISP**
sportpertutti
Comitato di Bologna
Atletica leggera

2023

FACCIAMO I CONTI



Alessia Tomassini
Filiale Anzola Emilia

IL NOSTRO IMPEGNO, LE TUE OPPORTUNITÀ

Tante proposte di conti correnti pensati per venire incontro alle diverse esigenze delle persone e delle famiglie. Con lo spirito cooperativo che ci guida, con l'attenzione al territorio che ci contraddistingue.

Messaggio pubblicitario con finalità promozionale. La Banca si riserva il diritto di subordinare l'accesso al credito ad una valutazione del merito creditizio. Per le informazioni contrattuali ed economiche si rinvia ai fogli informativi di prodotto reperibili nella sezione "trasparenza" del sito www.emilbanca.it, oppure presso qualsiasi filiale Emil Banca.





2023

Calendario Camminate Comitato Coordinamento Podistico Bolognese

Comitato Coordinamento Podistico Bolognese:
Via Andreini, 18 - 40127 Bologna -
Cell. 335.6890187
info@comitatopodisticobolognese.it
www.comitatopodisticobolognese.it

UISP Comitato Territoriale di Bologna APS Settore Atletica

Via Dell'Industria, 20 - 40138 Bologna Tel./Fax. 051/6013511
Cell. 3464082443
atletica@uispbologna.it
www.uisp.it/bologna/atletica

Calendario Camminate Comitato Podistico Bolognese

Le manifestazioni evidenziate in rosso sono gare solo segnalate.

GENNAIO

- Domenica 8** Camminata dei Presepi | Chiesa di Mascarino - Castello d'Argile (BO) | Ludico Motoria Km 10,6 - 6,5- 2,5 ore 9:00
Tel. 335.6890187 | POL. SANRAFEL QUASI ATLETI
fperri50@gmail.com
- Domenica 22** 49° Galaverna | Parco del Ginepreto - Pianoro - (BO)
Ludico Motoria Km 20 - 16 - 10 - 7 - 3,5 ore 9:00
Tel. 338.7512138 - 349.0720871 | PROLOCO AVIS PIANORO
MG2 | prolocoavisplanoro@alice.it
- Domenica 29** Corsa per la Memoria verso il Futuro | Piazza del Memoriale della Shoah Bologna | Ludico Motoria Km 10 ore 9:30
Tel. 347.4475859 | UISP Comitato Territoriale BO
atletica@uispbologna.it
- Domenica 29** **Road to Bologna Marathon | Centro Sociale Villa Bernaroli
Via Morazzo, 3 Bologna | Competitiva Km 5,150 da
ripetere ore 9:00 - 12:00 | Giuliano Nervo Tel. 3389418211
giuliano.nervo@gmail.com**

FEBBRAIO

- Domenica 12** Un amore di Corsa | Parco del Ginepreto, Pianoro (BO)
Ludico Motoria Km 1,5 - 5 - 10 ore 9:00 | SANRAFEL | PRO-
LOCO AVIS PIANORO
- Sabato 18** 8ª Camminata di Re Bertoldo | Piazza del Popolo
San Giovanni in Persiceto (BO) | Ludico Motoria
Km 6,2 - 3,1 ore 15:30 | Tel. 347.1062975
PERSICETANA PODISTICA - tenda57@libero.it



Quest'anno alla
StraBologna
fai vincere la
tua scuola!

In palio tanti premi per le scuole più numerose e più...veloci!



STRABOLOGNA SCUOLE - GRAND PRIX BCC EMILBANCA

Il progetto 16° Grand Prix Emil Banca è stato rinnovato grazie alla collaborazione tra UISP Bologna e Polisportiva Pontevecchio che lo hanno trasformato in un circuito di eventi dedicato alle scuole primarie della città!

A marzo e aprile il Centro Sportivo Arcoveggio ospiterà quattro giornate aperte a tutti in cui i bambini potranno provare, affiancati da istruttori competenti, alcune discipline dell'atletica (salto in lungo, lancio del vortex, lanci sperimentali con giavellotti e martelli in gomma), misurarsi nelle tradizionali staffette competitive e qualificarsi nella gara di velocità con fotocellule in vista della finalissima: la StraBologna Sprint, che si svolgerà sabato 20 maggio in Piazza Maggiore.

Il progetto StraBologna Scuole - 16° Grand Prix Emil Banca è sostenuto da Emil Banca, LloydsFarmacia e Coop Alleanza 3.0.

Appuntamento domenica 21 maggio alla StraBologna Scuole, camminata ludico-motoria che coinvolgerà alunni, insegnanti e genitori insieme a tutti gli altri iscritti all'evento, per partecipare insieme alla festa della città!



Per informazioni e dettagli contattare: segreteria.strabologna@uispbologna.it

- Domenica 19** 29° Trofeo CIICAI | Via Gazzani, 13 Bargellino sede CIICAI - Bologna | Ludico Motoria Km 10 - 6 - 3,5 ore 9:00
Tolomelli 338.4890223 | POD. ATLETICO BOLOGNESE
051-19939090 348.3404224 | CIICAI
- Sabato 25** 5° Camminata di Carnevale | Piazza Guercino - Cento (FE)
Ludico Motoria Km 7 - 3 ore 15:30
Tel. 3387214741 - 3345769994 Filippini Giuseppe
polisportiva centese
- Domenica 26** Camminata dei 2 Mulini | Piazza XXV Aprile - Anzola dell'Emilia (BO) | Ludico Motoria Km 11 - 6.5 - 3 ore 8:30 - 9:00
Tel. 333.7417883 - 333.7221050 | G. POD. ANZOLESE |
elisabettacassano.bo@gmail.com

MARZO

- Sabato 4** Fondazione Hospice Seragnoli | Piazza Gandhi - San Marino di Bentivoglio (BO) | Ludico Motoria Km 8 - 4.5 - 2.5 ore 16:00 | Tel. 328.6645180 | G.P. AMICI LOVOLETO
valeria.golinelli@libero.it
- Domenica 5** 29a Camminata Giovanni Masi | Via Cimarosa 101 - San Biagio Casalecchio di Reno (BO) | Ludico Motoria Km. 14 - 8 - 4.5 ore 9:00 | Tel. 051571352
POLISPORTIVA GIOVANNI MASI ASD | e.ferro@polmasi.it
Maratona di Bologna
- Domenica 12** 38a Maratonina delle 4 Porte | Piazza Andrea Costa - Pieve di Cento (BO) | Ludico Motoria Km. 12 - 7 - 3 ore 8:40
Tel. 051-97425 | angicos@libero.it | G.P. I CAGNON
46° Intouren a la Piv ed Zent | Piazza Andrea Costa - Pieve di Cento (BO) | Competitiva Km 21,097 ore 10:00 | Tel. 051-974254
angicos@libero.it | G.P. I CAGNON
- Sabato 18** 12a Camminata della Raviola | P.zza della Resistenza - Trebbo di Reno - Castel Maggiore (BO) | Ludico Motoria Km 7 - 4 - 2,5 ore 16:00 | info@gruppopodisticoprogresso.it
Tel. 366.2073952 | G.P. POL. PROGRESSO ASD

Sport. Vale la spesa.

Una comunità che fa sport ed è attenta alla salute è una comunità ideale per un'impresa cooperativa fondata sui valori. Per questo sosteniamo **StraBologna 2023**: perché è una festa dello sport che promuove l'aggregazione, il rispetto, uno stile di vita salutare e ci fa crescere insieme alla città in cui lavoriamo e viviamo.



Alleanza 3.0



XIX TROFEO LIBERAZIONE 25 aprile 2023



IL COMITATO TERRITORIALE UISP
DI BOLOGNA - ATLETICA,
ORGANIZZA UN MEETING
REGIONALE SU PISTA, APERTO A
TUTTI GLI ATLETI/E
REGOLARMENTE TESSERATI PER
L'ANNO IN CORSO



Comitato di Bologna - Atletica leggera



- Domenica 19** 32a Maratonina dei Colli Bolognesi | Parco Cavaioni
Via Cavaioni 1 Bologna | Competitiva Km 21.7 ore 8:30
Tel. 392.2959989 | gnarrojetmattei@gmail.com | ASD FIDAS
GNARRO JET MATTEI – POD. ATLETICO BOLOGNESE
- Domenica 19** Camminata so e za par l'erzen | Via del Mincio Castel
D'Argile (BO) | Ludico Motoria Km 11.5 - 7 - 2 ore 9:00
Tel. 334.5769994 | POL. CENTESE
- Domenica 26** 27a Camminata di Lovoleto San Marino | Impianto
Sportivo Via Rodari, 11 - Lovoleto di Granarolo E. (BO)
Ludico Motoria Km 12 - 7.5 - 3.5 ore 9:00 | Tel. 328.6645180
valeria.golinelli@libero.it | G.P. AMICI

APRILE

- Domenica 2** 24° Camminata Ca' Bura | Parco dei giardini Ca' Bura - Via
Arcoveggio, 59/8 Bologna | Ludico Motoria Km 11 - 6 - 3
ore 8:30 - 9:00 | Tel. 339.1587241 | G.P. CA' BURA
- Sabato 8** 13° Camminata Pro ANT | Piazzale Coop Via Mezzetti,
Budrio (BO) | Ludico Motoria Km. 11 - 5.5 - 2 ore 15:00
Tel 349.7433984 - 349.2532642 - bo124@fidal.it
ATLETICA CASTENASO
- Domenica 16** **11a Maratona di Crevalcore | Campionato Na-
zionale Uisp di maratona | Stadio Comunale, Via
Caduti di via Fani, Crevalcore (BO) | Competitiva
Km 42.195 ore 9:00 | Tel. 349.6048137 | CREVAL-
RUN ASD | info@maratonadicrevalcore@.com**
**7a Maratoninadella Befana | Stadio Comunale, Via
Caduti di via Fani, Crevalcore (BO) | Competitiva Km
21.097 ore 9:30 | Tel. 349.6048137 | CREVALRUN ASD
info@maratonadicrevalcore@.com**
- Domenica 16** Camminata Run For Parkinson's | Circolo Sanrafel,
Via Ponchielli 21, San Ruffillo (BO) | Ludico Motoria
Km 10 - 7 - 3 ore 9:00 | Tel. 335.6890187 | POL. SANRAFEL
fperri50@gmail.com

- Domenica 23** 45°Giro Podistico di S. Lazzaro di Savena | Sede AVIS Via Bellaria, 7 - San Lazzaro di Savena (BO) | Ludico Motoria Km 10.5 - 8 - 3 ore 8:30 - 9:00 | Competitiva Km 10 ore 10:00 | Tel. 389.8536313 | AVIS S. LAZZARO gpavissanlazzaro@libero.it
- Martedì 25** Camminata Le Vecchie Borgate | Centro Sportivo V. Galetti, San Venanzio di Galliera (BO) | Ludico Motoria Km. 16.5 - 12.5 - 7 - 4.2 ore 9:00 | Tel. 338.7109366 | G.P. GALLIERA robertocavalleretto@virgilio.it
- Martedì 25** Camminata della Resistenza | Piazza Allende Ozzano Emilia (BO) | Ludico Motoria Km 15 - 7 - 4 ore 9:00 | Tel. 051-798175 333.3731832 | POL. AVIS BOLOGNESE carlobenassi@gmail.com

MAGGIO

- Lunedì 1** 42/5ª Camminata del Buongustaio | Parco delle Querce Botteghino di Zocca – Pianoro (BO) | Ludico Motoria Km 11 - 7 - 3 ore 9:00 - 9:30 | Nordic Walking Km 7 ore 9:10 prolocoavispianoro@alice.it - Tel 338.7512138 G.S. PROLOCO AVIS PIANORO
- Lunedì 1** 6ª Camminata lungo il Navile | Parco Sociale Antinori quartiere 1° Maggio Castel Maggiore | Ludico Motoria Km 8 - 4 ore 15:00 | Tel. 366.2073952 | POL. PROGRESSO ASD | info@polisportivaprogresso.it
- Giovedì 4** 21ª Camminata Moreno | Via de' Pisis, 16 – Bologna Ludico Motoria Km 7 - 3 ore 19:00 | Tel. 392.2959989 ASD FIDAS GNARRO JET MATTEI gnarrojetmattei@gmail.com
- Domenica 7** San Giorgio Ten | San Giorgio di Piano | Ludico Motoria Km 14 - 10 - 4 ore 9:00 | Tel. 339.7185822 QUASI ATLETI | quasiatletisangiorgio@gmail.com
- Mercoledì 10** 34ª Camminata Pro Sclerosi Multipla | Centro Sportivo Via Lirone, 46 - Castel Maggiore (BO) | Ludico Motoria Km 7 - 2,8 ore 19:00 | info@gruppopodisticoprogresso.it Tel. 366.2073952 | G.P. POL. PROGRESSO ASD



ARTICOLI TECNICI IN GOMMA

Via E. Mattei 84/12 A - 84/15 - 84/15A - BOLOGNA

Tel. 051.53.57.12 - Fax 051.53.80.78

bentivogli@bentivogli.eu



SOLUZIONI AVANZATE PER
ARTICOLI TECNICI IN GOMMA

- Domenica 14** Camminata Verdi Colline | Piazza della Pace Castelletto, Castello di Serravalle – Valsamoggia (BO) | Ludico Motoria Km 10 - 5 ore 9:00 | Tel. 346.2372301 | POL. M. S. PIETRO POL. CASTELLETTESE
- Giovedì 18** Camminata di Stiatico | Stiatico di S.Giorgio di Piano (BO) Ludico Motoria km. 7- 3 ore 19:30 | Tel. 346.2372301 POL.MONTE SAN PIETRO – PAROCCHIA DI STIATICO
- Domenica 21** **42^a Strabologna | Via Rizzoli angolo Via Indipendenza Bologna | COMITATO TERR.LE UISP BOLOGNA**
Ludico Motoria Km 10 – 6 – 3 ore 10:30
Tel/Fax 331.6920933 - nicola.fornasari@uispbologna.it
www.strabologna.it
- Domenica 21** Memorial M. Cevenini | Ozzano Emilia | Ludico Motoria Km 13.5 - 6 ore 9:30 | Tel. 339.1661597 | POD. OZZANESE info@podisticaozzanese.it
- Domenica 28** 43^a Sopra e sotto i ponti | Parco Parrocchiale, Via del Mercato - Sasso Marconi (BO) | Ludico Motoria Km 13.5 - 6.5 - 3.5 ore 8:30 | atletica@csisassomarconi.it Tel. 324.8912029 - 333.4527433 | CSI SASSO MARCONI

GIUGNO

- Venerdì 2** Camminata comunità Arca | Chiesa di Quarto Inferiore (BO) Ludico Motoria Km 7.5 - 4 - 2.5 ore 19:00 | Tel. 328.6645180 valeria.golinelli@libero.it | G.P. AMICI LOVOLETO
- Sabato 3** Giro dei sette parchi | Castel Maggiore | Ludico Motoria Km 21 - 8 - 2.8 ore 9:30 | Competitiva Km 21 - 8 - 2.8 ore 9:30 | Tel. 366.2073952 | POL. PROGRESSO info@polisportivaprogresso.it C.STAFF.POD. 02 AGOSTO 1980 | loris.venturi@libero.it
- Domenica 4** 45a Camminata del Lippo – 5 miglia 2° Memorial Romano Montaguti | Lippo di Calderara di Reno (BO) | Ludico Motoria Km. 11 - 6.5 - 2 ore 8:30 | Competitiva 5 miglia ore 9:15 Tel. 348.3138429 | PODISTICA LIPPO CALDERARA a.balboni1@gmail.com

- Martedì 6** 34° Staffetta del Pioppeto | Via Provaglia 5 (BO)
Competitiva Km 1.05 ore 20:00 | Tel. 392.2959989
ASD FIDAS GNARRO JET MATTEI
- Domenica 11** 32a Camminata del Postino | Parco Bottonelli - Marzabotto (BO) | Ludico Motoria Km. 18.1 - 11 - 3 ore 8:30
C.STAFF.POD. 02 AGOSTO 1980 | Tel. 348.3109680
loris.venturi@libero.it
- Mercoledì 14** 5ª Camminata G.M. Donatore di Sangue | Centro Sportivo Via Agucchi 121/18 - Bologna | Ludico Motoria Km 5 ore 20,00 | gnarrojetmattei@gmail.com
Tel. 392.2959989 | ASD ATL. GNARRO JET MATTEI - PONTE-LUNGO
- Domenica 18** 24° Salto del Cervo - 5° Trail | Parco Rimembranza Castiglione dei Pepoli (BO) | Ludico Motoria Km 6 ore 9:40
Competitiva Km 16 ore 9:30 | Tel. 338.426117
saltodelcervo@gmail.com | ASD PARCO DEI LAGHI
- Venerdì 23** Andan a Meder 3° Trofeo Mimmo Delvecchio | S. Giorgio di Piano Centro Sportivo Zanardi | Ludico Motoria Km 8 - 3 ore 19:30 | Tel. 391.4899905 | pessa1963@gmail.com
SANGIORGESE RUNNING
- Domenica 25** 19ª CamminatAvis | Parco del Ginepreto - Pianoro (BO)
Ludico Motoria Km 10 - 7 - 3 ore 8:30
Nordic Walking Km 10 - 7 ore 8:40
prolocoavispianoro@alice.it - Tel.338.7512138
PROLOCO AVIS PIANORO

LUGLIO

- Domenica 2** 45ª Berzantina | Castel di Casio - a 200 mt. Stazione località Berzantina (BO) | Ludico Motoria Km 12.4 - 8 - 1.5 ore 8:30
Tel. 348.3210554 - 347.2393667
mberzantina@gmail.com - maurizio.elementi1951@gmail.com
RUNNER MARATONETI BERZANTINA



WE ♥
LA

Lollì Auto Team

Via G. Dozza 90 - 40069 Zola Predosa (BO)
Tel. +39.051.758650 - Fax +39.051.758919
info@lolliauto.it - www.lolliauto.it

LOLLÌ AUTO

- AUTODIAGNOSI ELETTRONICA • ASSISTENZA TUTTE MARCHE •
- AUTOFFICINA • CARROZZERIA 5 STELLE DUPONT • CLIMATIZZATORI •
- REVISIONI • GANCI TRAINO • IMPIANTI GPL e METANO • ELETTRAUTO •
- GOMMISTA • SOCCORSO STRADALE • AUTO SOSTITUTIVA •

Carrozeria 5 Stelle

LOLLÌ AUTO *active* Dal 1969

Lollì Basso

Seguici su



LOLLÌ AUTO

Sport Club

SCUDERIA FERRARI CLUB
ZOLA PREDOSA



ALD
Automotive



ARVAL



MAGNETI
MARELLI



FORD



LANCIA



STELLANTIS

- Lunedì 3** 20a edizione Otto del Passero – The Death Valley | Centro Sportivo Cà de Fabbri - Via Ronchi Inferiore 48/a – Ca' de Fabbri Minerbio (BO) | Ludico Motoria Km 8.2 - 5 - 3 ore 19:45 | Competitiva Km 1.08 ore 21:15 | I SSSIAN RUN&WALK - AMICA ASD
Tel. 339.4810371 - issisian@gmail.com
- Venerdì 7** Camminata festa Unità | Parco dietro al comune di Granarolo Emilia | Ludico Motoria Km. 8 - 4 - 2.5 ore 19:00
Tel. 328.6645180 | G.P. AMICI | valeria.golinelli@libero.it
- Sabato 8** **Rioveggio-Montorio-Monteacuto Vallese | Rioveggio** Competitiva Km 4.8 ore 10:00 | Tel. 338.8787451
lambertov@libero.it POL. TRE VALLI ACQUADELA BOLOGNA
- Domenica 9** Camminata di Monteverene | Pzza Salvo D'Acquisto - Monzuno (BO) | Ludico Motoria Km 12 - 7 - 2,5 ore 8:30 Tel. 389.2350600 - info@prolocomonzuno.it
PROLOCO MONZUNO
- Sabato 15** 9° Notturna della Portaccia | Pzza della Libertà Castiglione dei Pepoli | Ludico Motoria Km 7.4 ore 21:10 | Competitiva Km 11.2 ore 21:00 | Tel. 329.6885736 - info@laportaccia.it
ASD PARCO DEI LAGHI
- Domenica 16** Camminata per un Amico | Piazza Comune - Savigno (BO) Ludico Motoria Km 11 - 7 - 2 ore 8:30 | Tel. 346.2372301
POL.MONTE S. PIETRO
- Sabato 22** Camminata per S. Giacomo | Chiesa di S. Giacomo Castiglione dei Pepoli | Ludico Motoria Km. 6 - 3.5 ore 18:40 | Competitiva Km 6 ore 18:30 | Tel. 346.6733775
toni.petrillo.61@gmail.com | ASD PARCO DEI LAGHI
- Domenica 23** 5° Camminata di Bevilacqua | Campo sportivo di Bevilacqua Crevalcore (BO) | Ludico Motoria Km 10 - 7 - 3 ore 8:30
Tel. 333.2666985 | ASS. VOLONTARIATO BIBILACQUA ODV
- Domenica 23** Giro podistico 2 Castelli | Monumento al Podista Rocca di Roffeno | Ludico Motoria Km 10.2 – 6.2 – 1.2 ore 9:00 | Competitiva Km 10.2 ore 9:00 | Tel. 334.1496288
G.P. ROCCA DI ROFFENO

Domenica 30 47ª Camminata per ricordare | Stazione F.S. di San Benedetto Val di Sambro (BO) | Ludico Motoria Km 10 - 3 ore 9:00
Tel. 338.4903527 | D.L.F. BOLOGNA

AGOSTO

Domenica 6 42ª Baragazzina | Centro Sportivo di Baragazza, Località Bronia - Castiglione dei Pepoli (BO) | Ludico Motoria Km 17.6 - 7 ore 9:00 | C.S.I. CASALECCHIO DI RENO ASD BARAGAZZA | Tel. 347.0641783 - vito.attrotto@libero.it

Martedì 15 46ª Camminata di Baigno | Piazza di Baigno di Camugnano (BO) | Ludico Motoria Km 10.2 - 3 ore 9.05 | Competitiva Km 10.2 ore 9:00 | Tel.338.7064521| franco.landuzzi@alice.it PROLOCO DI BAIGNO (LANDUZZI PONTELUNGO)

Domenica 20 5 Passi in Val Carlina | Campionato Nazionale Uisp di corsa in montagna | Partenza da Lizzano in Belvedere (BO) Ludico Motoria Km 18.5 - 8.5 - 1.5 ore 9:00 | Competitiva Km 18.5 - 8.5 - 1.5 ore 9:00 | RUNNERS MARATONETI BERZANTINA | Tel. 347.2393667 | info@5passiinvalcarlina.it

Venerdì 25 Camminata Festa d'estate | Piazzale della Parrocchia di Pieve di Budrio (BO) | Ludico Motoria Km 7.5 - 2 ore 19:00 | Tel. 349.2532642 - bo124@fidal.it | ATLETICA CASTENASO

Domenica 27 29ª Camminata degli Alpini | Sede degli Alpini - Via Collegio di Spagna, 27 - Ozzano dell'Emilia (BO) | Ludico Motoria Km 13.340 - 7.900 - 3.400 ore 8:30 | Tel. 331.8984175 info@podisticaozzanese.it | POD. OZZANESE

SETTEMBRE

Venerdì 1 27ª Camminata Sagra paesana di Lovoleto | Chiesa di Lovoleto - Lovoleto di Granarolo E. (BO) | Ludico Motoria km 7.3 - 3.5 - 2 ore 18,30 | Tel. 328.6645180 G.P. AMICI | valeria.golinelli@libero.it



T&T Targhe e Trofei s.r.l.

REALIZZIAMO

- Coppe e medaglie
- Trofei e targhe
- Bandiere e standardi
- Gagliardetti e stemmi
- Nastri e fasce
- Gadget
- Servizi di serigrafia ed incisione
- Personalizzazioni di ogni tipo



articoli da regalo, articoli promozionali e gadget promozionali come cappellini, biro, portachiavi, calendari, t-shirt, borse, agende,

E MOLTO ALTRO ANCORA!

Via Cervellati 2/C 40122 Bologna
Tel.051-550222 - info@targheetrofei.it
www.targheetrofei.com/



T&T Targhe e Trofei



targheetrofei

- Domenica 3** Camminata dei 4 Campanili | Scuola Elementare di Calderino di Monte San Pietro (BO) | Ludico Motoria Km 11.5 - 8 - 3 ore 9:00 | Tel.346.2372301
POL. MONTE S. PIETRO | raimondifranco25@gmail.com
- Martedì 5** **4° Memorial Luigi Giagnorio | Via Provaglia, Bologna Competitiva Km5 ore 20:00 | Tel. 392.2959989 | ASD FIDAS GNARRO JET MATTEI | gnarrojetmattei@gmail.com**
Le iscrizioni chiudono a quota 300
- Giovedì 7** Staffetta Settembrina | Piazza A. Costa, Pieve di Cento Ludico Motoria 3 x 500 ore 19,30 – 3 x 1000 Tel. 051-974254
G.P. I CAGNON
- Domenica 10** Centopassi | Viale S. Liberata Cento di Ferrara (FE) | Ludico Motoria Km 11.1 – 7.1 – 3.2 ore 9:00 | Competitiva Km 11.1 ore 9:10 | filippini@alice.it - Tel. 334.5769994
POL. CENTESE
- Sabato 16** Ripoli Trail-Coppa Lilt | Ripoli S. Cristina, Frazione di San Benedetto Val di Sambro | Ludico Motoria Km. 10 - 6 ore 9:00 | Competitiva Km 17 ore 10:30 | Tel 338.8787451
lamberto.vacchi@alice.it
POL. TRE VALLI ACQUADELA BOLOGNA
- Domenica 17** Maratonina del Pesco Du Pass Par San Zvan | Palazzetto del Pattinaggio - Via Muzzinello S.Giovanni in Persiceto (BO) Ludico Motoria Km. 30 - 16 – 11 - 8 - 3 ore 9:00
Tel 051-824905 - 347.1062975 | ASD PERSICETANA
PODISTICA | tenda57@libero.it
- Domenica 24** Camminata dall'Eremo ai Gessi | Viale della Libertà , zona Centro Sportivo Ceretolo (BO) | Ludico Motoria Km. 12.5 - 7 - 3 ore 9:00 | voto.attrotto@libero.it
347.0641783 | POL. C.S.I. CASALECCHIO
- Venerdì 29** Pigjama Run | Parco dei Cedri BO | Ludico Motoria Km. varie ore 19:00 | Tel. 335.6890187 - fperri50@gmail.com
SANRAFEL AVIS PIANORO
- Sabato 30** 43a Camminata Marconiana | Via Pontecchio asilo Parocchiale di Pontecchio Marconi | Ludico Motoria Km 7 - 3.5 ore 16:00 | Tel 051-824905 - ellepirettifiche@libero.it
ASD PERSICETANA PODISTICA



Centro Integra
POLIAMBULATORIO PRIVATO



FISIOKINESITERAPIA
- Metodologie avanzate
fisioterapiche
- Massaggio Sportivo



**MEDICINA
SPECIALISTICA**
- Visite Medico Sportive



CONVENZIONI
Con varie Assicurazioni

Via E. Levante, 59 - Via Magini, 12/b
40139 Bologna



051/6241801 - Fax 051/6245441



centrointegra@centrointegra.it



www.centrointegrapoliambulatorio.it



Poliambulatorio Privato Centro Integra



www.dottori.it per prenotare online

Aut. Sanitaria PG n. 40816/01 del 09.03.2001
P.IVA 02074081205

VISITA IL NOSTRO SITO



STRABOLOGNA
21 MAGGIO 2023



SPORT
PER TUTTI

STRABOLOGNA

StraBologna è movimento, benessere, divertimento e gioia di stare insieme nella bellissima città di Bologna. **Una grande festa** di inizio estate organizzata da UISP Bologna e Sport Per Tutti, che si svolge nelle meravigliose vie della città e da diversi anni coinvolge oltre 20.000 partecipanti tra adulti, bambini e cani al guinzaglio.

Parte del ricavato sarà devoluto al fondo "Oplà! Lo sport è inclusione", istituito da UISP Bologna e Sportfund per sostenere i costi per l'attività sportiva inclusiva di bambini e giovani con disabilità.

ISCRIVITI SU WWW.STRABOLOGNA.IT

42
STRABO
21 MAGGI



DOMENICA 21 MAGGIO 2023

ORE 10:30 IN VIA RIZZOLI - BOLOGNA

Adatta per chi corre, perfetta per chi cammina!

Strabologna è la festa della città e ogni anno propone diversi percorsi per scoprire la festa della città da nuovi punti di vista.

Ci vediamo in Piazza Maggiore dove saranno situati punto di iscrizione, intrattenimento, ristoro finale e tanto altro...

Visita il nostro sito www.strabologna.it per rimanere aggiornato su tutte le novità e seguici sui nostri profili social Facebook e Instagram: usa il tag @strabologna e l'hashtag #strabologna per condividere con noi le tue foto!

strabologna@uispbologna.it - 3792929436



BOLOGNA

2023

ISCRIVITI SU WWW.STRABOLOGNA.IT

Sabato 30 3° Memorial Bruno Lolli | Via Giuseppe Dozza 90 presso sede Lolli Auto Zola Predosa | Competitiva Km 5 ore 15:30 Tel. 335.5714793 - cristiana.lolli@lolliauto.it

OTTOBRE

- Sabato 3** Camminata Campagnola | Centro paese di Longara Ludico Motoria Km 13 - 8 - 3 ore 8:30 - 9:00
gplongara@gmail.com - Tel. 334.2192295 - 340.3408571
051-3547493 | G.P. LONGARA
- Mercoledì 4** 21° Memorial Sante Spiga Casadio | Parco Ca' Bura Corticella Ludico Motoria Km 10 - 7 - 3 ore 9:00 | Tel. 348.3109680
loris.venturi@libero.it | C.STAFF.POD. 02 AGOSTO
- Sabato 7** Camminata Du Pas Par Pianor | Parco del Ginepreto Pianoro (BO) | Ludico Motoria Km 9 - 4.5 - 2.5 ore 16.00 Nordic Walking Km 9 ore 16:10
prolocoavispianoro@alice.it - Tel. 338.7512138 -
349.0720871 | AVIS PIANORO
- Domenica 8** 43ª Trotterellata | Centro PalaSala - Via Gramsci, 50/a - Sala Bolognese (BO) | Ludico Motoria Km. 14.6 - 12 - 5.8 ore 9:00
gpavis.salabolognese@gmail.com - 339.8681271
G.P. AVIS SALA BOLOGNESE
- Sabato 14** Camminata in Rosa | Castelletto - Valsamoggia Ludico Motoria Km. 10 - 5 ore 16:00 | Tel. 346.2372301
POL MONTE SAN PIETRO
- Domenica 15** Camminata la Caldarrosta | Campo Sportivo di Montepastore Ludico Motoria Km 11 - 7 - 3 ore 9:00 | Tel. 346.2372301
POL MONTE SAN PIETRO
- Domenica 15** Fira di Sdazz | Stadio Renato Bottazzi di Baricella (BO) | Ludico Motoria Km 12 - 7 - 3 ore 9:00 | chiusura iscrizioni a quota 1000
Tel. 338.2746256 | NUOVA CASBAH | atletica.baricella@tiscali.it
- Domenica 15** 54° Giro dei tre Monti | Autodromo Ferrari - Imola (BO) Ludico Motoria Km 15.3 - 5 ore 7:30 - 9.00 | Competitiva Km 15.3 ore 10:00 | Tel. 329.3191319
info@girodeitremonti.it | ATLETICA IMOLA SACMI AVIS

- Domenica 22** 48°Camminata di Castenaso | Via dello Sport - Castenaso Ludico Motoria Km 12 - 5.5 - 2 ore 9:00 | ATLETICA CASTENASO | Tel. 349.7433984 bo124@fidal.it
20° Circuito Citta di Castenaso | Via dello Sport - Castenaso Competitiva Km 10 - 5 ore 9:45 | ATLETICA CASTENASO | Tel. 349.7433984 bo124@fidal.it
- Domenica 29** Ghost Run la corsa che non c'è | Parco del Ginepreto Pianoro - (BO) | Ludico Motoria Km 7 ore 2:00 prolocoavispianoro@alice.it - Tel. 338.7512138 - 349.0720871 | G.P. PROLOCO AVIS PIANORO
- Domenica 29** Du Pas Par Calderara XIII Maratonina di Calderara | Centro Sportivo Pederzini - Via Garibaldi, 6 - Calderara di Reno (BO) Ludico Motoria Km 12 - 7 - 3 ore 9:00 | Competitiva Km 21.097 ore 9:30 | Competitiva Giovanissimi Km 9 ore 9:00 Tel. 348.3138429 | POD. LIPPO CALDERARA a.balboni1@gmail.com
- Martedì 31** Corsa di Halloween | Trebbo di Reno (BO) | Ludico Motoria Km 4 - 2.5 ore 18:00 | Tel. 366.2073952 info@polisportivaprogresso.it | POL. PROGRESSO

NOVEMBRE

- Mercoledì 1** 2° Camminata Birra Bellazzi | Via Fonde' 21 San Lazzaro di Savena | Ludico Motoria Km 10 - 6 - 3.5 ore 10:00 Tel. 392.2959989 ASD FIDAS GNARRO JET MATTEI gnarrojetmattei@gmail.com
- Domenica 5** 45° La Vallazza | Parco La Torretta - Via Mazzini, 82 - Molinella (BO) | Ludico Motoria Km 13 - 8 - varie ore 9:00 Competitiva Km 13 ore 10:00 | Tel. 338.8469828 G.P. ATLETICA MOLINELLA | lavallazza@gmail.com
- Domenica 12** 10ª Camminata Memorial Massimo Miccoli | Palamezzolara Via Lumaca, 2 - Mezzolara di Budrio (BO) Ludico Motoria Km 8 ore 10:00 | Competitiva Km 8 ore 10:00 | Tel. 347.4526782 | SSDRL CINQUE CERCHI
- Domenica 19** Camminata delle Città | Circolo Benassi - Viale Sergio Cavina, 4 Bologna | Ludico Motoria Km 10 - 6 - 2 ore 9:00 Tel. 335.6890187 | SAN RAFEL | fperri50@gmail.com

LITOGRAFIA ZUCCHINI



*Siamo maestri nella stampa tipografica di qualità.
Da noi i problemi non esistono. Esistono le soluzioni.*



REALIZZIAMO

- *cataloghi*
- *astucci*
- *calendari*
- *libri pieghevoli*
- *brochure*
- *opuscoli*
- *cataloghi*
- *espositori*

e molto altro ancora!

Tel: 051.535350 / 335.6834979

LITOGRAFIA ZUCCHINI Srl

Via del Fonditore, 6/2

40138 Bologna (BO)

info @ litografiazucchini.it

www.litografiazucchini.it

Domenica 26 11° Cinque Fossi Run&Walk | Via Roma/Piazza Cesare Battisti - Minerbio (BO) | Ludico Motoria Km 14 - 12.5 - 7.7 - 5.7 - 3 ore 9:00 | Competitiva Km 10 ore 10:00 | I SSSIAN RUN&WALK AMICA ASD | 339.4810371 | issian@gmail.com

DICEMBRE

Domenica 3 23ª Camminata del G.J.M. | Centro Comm. Via Larga Bologna | Ludico Motoria Km. 10 - 7 - 4 ore 9:00 | Tel. 392.2959989 | ASD ATL. GNARRO JET MATTEI gnarrojetmattei@gmail.com

Domenica 3 6° Trofeo Via Larga | Centro Comm. Via Larga Bologna Competitiva Km 10 ore 9:00 | Tel. 392.2959989 | ASD ATL. GNARRO JET MATTEI | gnarrojetmattei@gmail.com

Venerdì 8 48ª Camminata per San Luca | Piazza della Pace, zona Stadio - Bologna | Ludico Motoria Km. 7 - 3 ore 9:00 | Tel. 347.8485714 - 051405318 | CSI BOLOGNA

Domenica 10 Natalizia Lungo il Reno | Via Allende, Centro Sociale Amici dell'Acquedotto - Casalecchio di Reno (BO) | Ludico Motoria Km 10.5 - 7 - 3 ore 9:00 | Tel. 347.0641783 C.S.I. CASALECCHIO | vito.attrotto@libero.it

Domenica 17 44ª Corrida del Progresso | Centro Sportivo di Via Lirone Castel Maggiore (BO) | Ludico Motoria Km 13 - 7 - 2.8 ore 9:00 | Competitiva Km 21,097 ore 9:30 | Tel. 366.2073952 | G.P. POL. PROGRESSO | info@polisportivaprogresso.it

Martedì 26 55ª Podistica di S. Stefano | Piazza 2 Agosto 1980 Sant'Agata Bolognese (BO) | Ludico Motoria Km 11.5 - 8.8 - 4 ore 9:00 vincenzozambelli52@gmail.com - Tel/Fax 051-957901 A.S.D. SOC. VICTORIA

28ª Camminata di S. Stefano | Piazza 2 Agosto 1980 - Sant'Agata Bolognese (BO) | Competitiva adulti Km 8 ore 9:15 | vincenzozambelli52@gmail.com Tel/Fax 051-957901 | A.S.D. SOC. VICTORIA

Giovedì 31 **Competitività di S. Silvestro | Centro Sportivo Pederzini Via Garibaldi, 6 - Calderara di Reno (BO) | Competitiva Km 7 ore 9:30 | POD. LIPPO CALDERARA | Tel. 348.3138429 | a.balboni1@gmail.com**



SOLO IL MEGLIO PER LO

SPORT

SEMPRE ALLA MODA!

CON LA TUA
TESSERA **UISP**
HAI LO SCONTO
10% ALLA CASSA!



GRUPPO

fini sport



Regolamento Circuito di corsa in Montagna 2023

1. Il Circuito Corsa in Montagna, è un circuito formato da tutte le prove organizzate da Società affiliate Atletica UISP Bologna che aderiscono al circuito.
2. Le gare devono avere l'autorizzazione del comitato UISP Bologna.
3. Alle gare possono partecipare atleti tesserati Fidal, UISP e altri enti EPS.
4. Per il circuito sarà assegnato un punteggio in base al piazzamento di categoria. Al primo 30 punti – a scalare 27-24-22-20 poi a scalare di uno fino al 24° poi 1 punto al resto dei classificati.
5. In base al numero di gare verterà stilata una classifica finale con uno o più scarti e premiati i primi 3 di ciascuna categoria
6. I tesserati UISP riceveranno un Bonus di 5 punti in Coppa Uisp 2023
7. **Categorie del circuito:**

MASCILI		Anno	Anni
AM	JUNIOR-SENIOR 35	2005/1984	18/39
EM	SENIOR 40	1983/1979	40/44
FM	SENIOR 45	1978/1974	45/49
GM	VETERANI 50-55	1973/1964	50/59
IM	VETERANI 60-65	1963/1954	60/69
LM	VETERANI 70 e oltre	1953/1943	70/80

FEMMINILI		Anno	Anni
AF	JUNIOR-SENIOR 35	2005/1984	18/39
EF	SENIOR 40-45	1983/1974	40/49
GF	VETERANE 50-55	1973/1964	50/59
HF	VETERANE 60 e oltre	1963/1946	60/77

- Iscrizioni: saranno gestite dalla Uisp utilizzando la piattaforma: "IRunning-emilia romagna"
- Le classifiche sia delle Gare che Campionato saranno gestite dal Gruppo Giudici Uisp
- Per i dettagli di ogni Gara seguire i Regolamenti dei singoli organizzatori.

Seguiranno indicazioni più dettagliate

Circuito di Staffette a Squadre 2023

Regolamento:

- Il **Circuito Staffette a Squadre**, è un circuito formato da **tutte le prove organizzate da Società affiliate Atletica UISP Bologna**.
- Le staffette si effettueranno nei mesi di: **MAGGIO GIUGNO LUGLIO e SETTEMBRE 2023** in notturna.
- Le gare devono avere l'autorizzazione del comitato UISP di Bologna.
- Alle gare possono partecipare atleti **tesserati Fidal, UISP e altri enti EPS**.
- Le Squadre sono formate da tre atleti** appartenenti alla stessa società o a Società diverse.
- La **categoria della squadra** sarà determinata dall'età dell'atleta più giovane del gruppo. Nel caso in cui la squadra sia composta da elementi maschili e femminili la Categoria della stessa sarà determinata dall'atleta maschile più giovane e gareggerà nella categoria maschile. Solo la categoria "Junior M/F" può essere Mista, composta da Maschi e Femmine.

Plus⁺

*Vai al sito e scopri
vantaggi e servizi
esclusivi dedicati a te*

**PASSIONI
ED EMOZIONI
DA VIVERE**



centro  **Lame**

via Marco Polo, 3 - Bologna (BO)

www.centrolame.info



LIBRETTO DI RISPARMIO ORIZZONTI

orizzonti

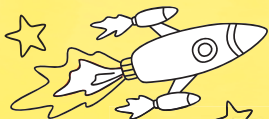

TASSO 0,50%
FINO A 5.000 €

CON ORIZZONTI POTRAI METTERE DA PARTE
I RISPARMI ANCHE CON PICCOLE SOMME

Quando pensi ad un regalo per i tuoi figli e nipoti, pensa al libretto di risparmio ORIZZONTI 0-13 anni. Non ha costi di apertura e di gestione, in più ha un tasso avere vantaggioso.

Messaggio pubblicitario con finalità promozionale. Per tassi e condizioni economiche consultare il foglio informativo e il foglio informativo servizi accessori disponibili in filiale o sul sito www.emilbanca.it



7 Verrà assegnato alle squadre per ogni categoria in base alla classifica di ogni prova (senza Scarto) un punteggio di **50-47-45-44 e 1 punto** a scalare fino all'ultima classificata. Verranno premiate 5 squadre per ogni categoria nella Classifica Finale. **Per questo è importante mantenere il Nome della Squadra rispettando la Categoria** (per essere ammessi alle premiazioni occorre disputare la metà + 1 delle gare del circuito).

8 Nel caso mancasse un componente della squadra non è possibile per gli altri fare due frazioni, si deve trovare un altro atleta della stessa categoria nel caso non ci fosse la possibilità potrebbe gareggiare ma non verrebbe classificata.

9 Categorie:

J	ES-RA M/F	2013	2010	10-13
---	-----------	------	------	-------

A	Maschile	2009	1979	14/44
B	Maschile	1978	1969	45/54
C	Maschile	1968	1959	55/64
D	Maschile	1958	e precedenti	65+

E	Femminile	2009	1979	14/44
F	Femminile	1978	1969	45/54
G	Femminile	1968	e precedenti	55+

10 Le partenze dovranno avere sempre questa successione: 1° partenza, categoria Junior, a seguire le categorie Femminili E F G, categorie C D, poi la categoria B ed infine la categoria A. Se in Partenza di una batteria si presenta un numero elevato di squadre, che potrebbero creare problemi nella zona **cambio**, è facoltà dei giudici eseguire piu'partenze o accorpamenti.

11 Per ogni prova gli atleti tesserati UISP riceveranno **un bonus di 10 punti per la coppa UISP individuale**.

12 Iscrizioni e Classifiche gestite dai Giudici Uisp di Bologna con Piattaforma IRunning

Foto e Classifiche pubblicate su: www.uisp.it/bologna/atletica

COPPA UISP 2023

Campionato Provinciale UISP di Atletica Leggera

REGOLAMENTO

1. La Coppa UISP è un circuito di Tutte le gare **Competitive Omologate UISP** organizzate dalle **Società di Atletica affiliate Uisp Bologna** ed è rivolta ad **atleti in regola con il tesseramento UISP agonistica per Atletica Leggera 2023**.
2. Il quorum minimo di partecipazione è di **6-8 gare esclusi i Bonus**.
3. Per ogni gara disputata agli atleti saranno assegnati **10 punti** per la partecipazione.
4. Verrà attribuito un **BONUS di 5 punti** a tutti gli atleti tesserati che partecipano all'organizzazione delle gare di campionato. (al più presto inviare elenco a: ppigio@libero.it).
5. Verrà attribuito un **BONUS di 10 punti** a tutti gli atleti classificati nelle gare di: **Campionato Nazionale su Pista, Strada, Campestre, Corsa in Salita, Mezza Maratona e Maratona**.
6. Verrà attribuito un **BONUS di 10 punti** a tutti gli atleti classificati nelle gare di: **Staffette a Squadre**.
7. Per la pista il **bonus sarà unico** indipendentemente dal numero di gare delle diverse specialità effettuate.
8. Per ogni categoria verrà stilata una **CLASSIFICA INDIVIDUALE**.
9. Per **ogni Atleta**, saranno sommati tutti i punteggi acquisiti, senza nessun scarto, compreso i **Bonus**.
10. In caso di **parità di punteggio** verrà classificato primo/a chi avrà effettuato **più prove (Gare + Bonus)**
11. Persistendo la parità verrà classificato primo/a chi **ha più gare**
12. In caso di ulteriore parità gli atleti interessati verranno classificati **ex-equo**.
13. Saranno premiati/e, solo gli atleti/e che avranno raggiunto il **quorum minimo di gare**.

PREMIAZIONE FINALE per ogni "Categoria UISP Provinciale 2023":

Da	01 a 15	classificati/e,	verranno premiati i	primi 3
Da	16 a 30	classificati/e,	verranno premiati i	primi 6
Da	31 a 50	classificati/e,	verranno premiati i	primi 8



ASSOCIAZIONE VOLONTARI ITALIANI SANGUE

**AVIS è la più grande
associazione del dono
del sangue in Italia**



**Donare il sangue è un gesto
semplice che può salvare la
vita a molte persone**



AVIS BOLOGNA

Via dell'Ospedale, 20 (BO)

051 3146011

bologna.comunale@avis.it

bologna.avisemiliaromagna.it

Per saperne di più:



**Anche noi corriamo.
Da te, ogni giorno.**



 **Easy) coop**

La spesa online, ma di Coop.

www.easycoop.com | scarica l'app!

COPPA UISP DI SOCIETÀ

- Saranno conteggiati tutti i punteggi, ottenuti nelle gare del Calendario di “Coppa UISP” dagli atleti/e, di ogni Società senza nessuno scarto, compresi i Bonus.
- Sarà stilata una classifica di Società, sommando tutti i punti ottenuti dai propri atleti/e.
- Saranno premiate: le prime 5 società

Categorie:

MASCHILI		Anno	Anni
AM	JUNIOR-SENIOR 35	2005/1984	18/39
EM	SENIOR 40	1983/1979	40/44
FM	SENIOR 45	1978/1974	45/49
GM	VETERANI 50-55	1973/1964	50/59
IM	VETERANI 60-65	1963/1954	60/69
LM	VETERANI 70 e oltre	1953/1943	70/80

FEMMINILI		Anno	Anni
AF	JUNIOR-SENIOR 35	2005/1984	18/39
EF	SENIOR 40 - 45	1983/197	40/44
GF	VETERANE 50-55	1972/1963	50/59
HF	VETERANE 60 e oltre	1962/1947	60/77

Segnalazioni di errori o aggiornamenti dovranno essere comunicati al Comitato Uisp, e-mail: atletica@uispbologna.it - ppigio@libero.it entro e non oltre 20 gg. dalla data di pubblicazione dei risultati, dopo tale data non si accettano reclami e la classifica rimane invariata.

(Non si accettano ricorsi verbali)

Foto e Classifiche pubblicate su: www.uisp.it/bologna/atletica

**Categorie Uisp
Provinciale****2023**

CATEGORIE MASCHILI	Anno		Anni	
AM JUNIOR-SENIOR	2005	1989	18	34
DM SENIOR 35	1988	1984	35	39
E SENIOR 40	1983	1979	40	44
F SENIOR 45	1978	1974	45	49
G VETERANI 50	1973	1969	50	54
H VETERANI 55	1968	1964	55	59
I VETERANI 60	1963	1959	60	64
L VETERANI 65	1958	1954	65	69
M VETERANI 70 e oltre	1953	1943	70	80
CATEGORIE FEMMINILI	Anno		Anni	
AF JUNIORES	2005	1984	18	39
BF SENIORES 40-45	1983	1974	40	49
GF VETERANE 50	1973	1969	50	54
HF VETERANE 55 e oltre	1968	1953	55	70
CATEGORIE GIOVANILI MASCHILE	Anno		Anni	
NM PRIMI PASSI M	2017	2016	6	7
OM PULCINI M	2015	2014	8	9
PM ESORDIENTI M	2013	2012	10	11
QM RAGAZZI M	2011	2010	12	13
RM CADETTI M	2009	2008	14	15
SM ALLIEVI M	2007	2006	16	17
CATEGORIE GIOVANILI FEMMINILE	Anno		Anni	
NF PRIMI PASSI F	2017	2016	6	7
OF PULCINI F	2015	2014	8	9
PF ESORDIENTI F	2013	2012	10	11
QF RAGAZZI F	2011	2010	12	13
RF CADETTI F	2009	2008	14	15
SF ALLIEVI F	2007	2006	16	17

FACCIAMO I CONTI



Luca Veneri
Filiale Bagnolo

IL NOSTRO IMPEGNO, LE TUE OPPORTUNITÀ

Tante proposte di conti correnti pensati per venire incontro alle diverse esigenze delle persone e delle famiglie. Con lo spirito cooperativo che ci guida, con l'attenzione al territorio che ci contraddistingue.

Messaggio pubblicitario con finalità promozionale. La Banca si riserva il diritto di subordinare l'accesso al credito ad una valutazione del merito creditizio. Per le informazioni contrattuali ed economiche si rinvia ai fogli informativi di prodotto reperibili nella sezione "trasparenza" del sito www.emilbanca.it, oppure presso qualsiasi filiale Emi Banca.



Manutenzione e vendita di :

- estintori
- idranti
- porte REI
- rivelazione incendi
- gruppi antincendio
- DPI ed articoli di primo soccorso
- molto altro



Corsi di formazione :

- antincendio
- primo soccorso
- BLS/D
- HACCP
- macchine e attrezzature



SOCIETÀ ISCRITTE AL COMITATO PODISTICO BOLOGNESE ANNO 2023

G.P. AMICI POL. DIL. LOVOLETO: Via Larghe 2/3, Granarolo dell'Emilia BO
valeria.golinelli@libero.it Agostino Ferroni Tel. 339.2316549

ASSOCIAZIONE DI VOLONTARIATO BIMBILACQUA ONLUS: Via Lamborghini
29/4 Renazzo – Frazione di Cento (FE) bimbilacqua@gmail.com
Bonora Claudio 333.2666985

ASSOCIAZIONE PRO LOCO MONZUNO: P.zza XXIV Maggio 15/a, Monzuno BO
Tel. 051-6770419 info@prolocomonzuno.it Ermes Serenari eserenari@tin.it

ATLETICA CASTENASO A.S.D.: Via dello Sport 2/3, Castenaso BO
Tel. 349.7433984 atletica.castenaso@libero.it Assirelli Massimo

A.S.D. ATLETICA GNARRO JET MATTEI: Via Provaglia 4, Bologna Tel. 392.2959989
Gelsomino Sergi gelsomino.sergi@gmail.com gnarrojetmattei@gmail.com

ATLETICA IMOLA SACMI AVIS: P.le G.Dalle Bande Nere 11, Imola Tel. 3332666985
Massimo Cavini mcavini@libero.it bbc@atleticaimola.com

G.P. ATLETICA MOLINELLA: Via Mazzini 2, Molinella Tel. 338.2138640 Lazzari Ario
lavallazza@gmail.com

G.P. AVIS SALA BOLOGNESE: Via IV Novembre 17, Sala Bolognese BO
Guidetti Gianfranco Tel. 339.8681271 monica.bernardini1@tin.it

G.P. CA' BURA: Via Arcoveggio 59/8 Bologna Tel. 339.1587241 Civolani Umberto
associazione.cabura@gmail.com

S.S.D.R.L. CINQUE CERCHI: Via Lumaca 2, Mezzolara BO Tel. 347.4526782
Martino Farinazzo martinfarinazzo@gmail.com info@palamezzolara.it

COORD. STAFFETTE PER NON DIMENTICARE IL 2 AGOSTO 1980: Via Andreini 18 Bologna
Tel. 3483109680 loris.venturi@libero.it

A.S.D. C.S.I. BOLOGNA: Via M.E.Lepido 196/3, Bologna Tel. 051-405318
asdcsibologna@gmail.com Elena Boni attivitaiprogetto@csibologna.it

C.S.I. SASSO MARCONI: Via Porrettana 260 , Sasso Marconi BO Luca Borghesani
Tel. 333.6688531 atletica@csisassomarconi.it

G.P. GALLIERA: Via della Pace 32 S. Venanzio di Galliera BO Tel. 338.7109366
Cavalleretto Roberto robertocavalleretto@virgilio.it

A.S.D. G.P. I CAGNON: Via Garibaldi 36, Pieve di Cento BO Tel. 051-974254
333.2752044 - 339.7291357 Cossarini Angiolino angicos@libero.it

ISSSIAN - AMICA A.S.D.: Via Don Zamboni 3, Minerbio BO Tel. 339.4810371
Baldazzi Gianpaolo - Nicola Bandiera issisian@gmail.com info@issisian.it

LOLLI AUTO SPORT CLUB A.S.D.: Via Dozza 90, Zola Predosa BO Tel. 051-758650
335.5347086 Lolli Bruno bruno.lolli@lolliauto.it 335.5714793

G.P. LONGARA APS: Via Longarola 33/a, Calderara di Reno BO Lumia Salvatore
Tel. 051-3547493 - 340.3408571 slumia51@gmail.com salvatorelumia@alice.it
plongara@gmail.com

NUOVA CASBAH: Via Europa 3, Baricella BO Lamberto Forni Tel. 339.8203892
lamberto.forni@libero.it Fiocchi William Tel. 339.1310115 fiocchiwilliam@gmail.com

PARCO DEI LAGHI A.S.D.: Piazza del Mercato 1, Castiglione dei Pepoli BO
Fabia Righi Tel. 338.4261179 adparcodeilaghi@gmail.com
fabiarighi@gmail.com

PODISTICA ATLETICO BOLOGNESE G.S.D.: Via Pontida 11, Bologna
Tel. 338.4890223 paolotolomelli@alice.it

POD. LIPPO CALDERARA: Via Garibaldi 8, Calderara di Reno BO Tel. 3483138429
albertomassimi0@gmail.com

PODISTICA OZZANESE: Corso Garibaldi 2, Ozzano dell' Emilia BO Tel. 340.3759773
Nobili Alessandro nobilia@gima.com info@podisticaozzane.it

A.S.D. PERSICETANA PODISTICA: Via Castelfranco 16/1, San Giovanni in Persiceto BO
Tel. 3924261362 tendan57@libero.it persicetanapodistica@gmail.com

PODISTICA PONTELUNGO ASD: Via Agucchi 121/18, Bologna Tel. 338.9418211
Nervo Giuliano giuliano.nervo@gmail.com postmaster@podisticapontelungo.com

G.P. ANZOLESE A.S.D.: Via Lunga 8/D, Anzola Emilia BO Tel. 3337221050
elisabettacassano.bo@gmail.com giannigovoni64@gmail.com

POL. AVIS BOLOGNESE GRUPPO OZZANO: Corso Garibaldi 2 Ozzano dell' Emilia BO
Benassi Carlo Tel. 333.3731832

POL. AVIS BOLOGNESE – G.P. AVIS SAN LAZZARO: Via Bellaria 7, S. Lazzaro di
Savena BO Tel. 3392445713 gpavissanlazzaro@libero.it

POL. CENTESE: Via Santa Liberata 2, Cento FE Tel. 334.5769994
Filippini Giuseppe filippinigi@libero.it info.polcentese@libero.it

POL. CIRCOLO DOZZA A.S.D.: Via S. Felice 11/e, Bologna Tel. 051-231003
info@circolodozza.it Deiana Dario Tel. 339.3675266 dario.deiana@tin.it

POL. C.S.I. CASALECCHIO: Via della Stazione 1, Casalecchio di Reno BO
Tel. 051.570124 segreteria@csicasalecchio.com

Loris Puccetti loris.puccetti@csicasalecchio.com

POLISPORTIVA G. MASI A.S.D.: Via Nino Bixio 12, Casalecchio di Reno BO
Tel. 051-571352 info@polmasi.it e.ferroi@polmasi.it

POL. MONTE S. PIETRO: Viale Caduti per la Libertà 6, Monte San Pietro BO
Tel. 346.2372301 podmsp@virgilio.it

G.P. POL. PROGRESSO A.S.D.: Via Lirone 46, Castel Maggiore BO Tel. 3479271751
info@gruppopodisticoprogresso.it

POLISPORTIVA TRE VALLI: Via Serrucce 12, S. Benedetto Val di Sambro
Tel. 338.8787451 Vacchi Lamberto lamberto.vacchi@alice.it

G.S. PROLOCO AVIS PIANORO: Via Resistenza 201, Pianoro BO - Tel. 349.0720871
prolocoavisplanoro@alice.it

QUASI ATLETI SAN GIORGIO: Via Celeste Cesari 47, San Giorgio di Piano BO
De Biaggi Gianluca Tel. 339.7185822 g.luca.db69@gmail.com

quasiatletisangiorgio@gmail.com



WE ♥
LA

Lolli Auto Team

Via G. Dozza 90 - 40069 Zola Predosa (BO)
Tel. +39.051.758650 - Fax +39.051.758919
info@lolliauto.it - www.lolliauto.it

LOLLI AUTO

- AUTODIAGNOSI ELETTRONICA • ASSISTENZA TUTTE MARCHE •
- AUTOFFICINA • CARROZZERIA 5 STELLE DUPONT • CLIMATIZZATORI •
- REVISIONI • GANCI TRAINO • IMPIANTI GPL E METANO • ELETTRAUTO •
- GOMMISTA • SOCCORSO STRADALE • AUTO SOSTITUTIVA •

Carrozeria 5 Stelle

LOLLI AUTO *active* Dal 1969

Lolli Basso

Seguici su



LOLLI AUTO

Sport Club

SCUDERIA FERRARI CLUB
ZOLA PREDOSA



www.matteiplast.it

matteiplast

dal 1974 a modo nostro



- *Shopping bags personalizzate in plastica, tessuto e carta*
- *Sacchetti e film plastici stampati*
- *Imballaggi flessibili*

matteiplast

San Lazzaro di Savena BO

Via Aldo Moro, 44

tel. +39 051 6255112

info@matteiplast.it

RUNNERS MARATONETI BERZANTINA A.S.D.: Via Buferla 6, Castel di Casio BO
Tel. 3472393667 federicopasquali@icloud.com rmberzantina@gmail.com

SAGITTARIO G.P.: Via Enrico Mattei 84/12, Bologna Tel. 051-535712
bentivogli@bentivogli.eu Iside Bentivogli Tel. 051-320029

SANRAFEL: Via Ponchielli 21, Bologna Tel. 335.6890187 Perri Francesco
3356890187 fperri50@gmail.com

UISP COMITATO PROVINCIALE: Via dell' Industria 20, Bologna Tel. 3464082443
atletica@uispbologna.it

A.S.D. SOCIETA' VICTORIA: Via Bibiena 13, Sant'Agata Bolognese BO
Tel. 349.0569918 Zambelli Vincenzo vincenzozambelli52@gmail.com

CREVALRUN A.S.D.: Via Don Milani 30 40014 - Crevalcore (BO) Tel. 3389348361
lunaveloce@outlook.it crevalrun@gmail.com

POLISPORTIVA RIOVEGGIO

A.S.D. CIVICO SPORT 40013: Via Matteotti 141 Castelmaggiore (BO) Tel.
3336504995 cristina.vignudelli@gmail.com

G.P. ROCCA DI ROFFENO: Via Montagnola 1 Castel D'Aiano Tel. 3285927856
info@teamleggero.it

ASD SANGIOGESE RUNNING: Via IV Novembre 2/3, San Giorgio di Piano BO
Tel 335.6981025 Pessarelli Roberto pessa1963@gmail.com



E TUTTI GLI ALTRI MUTUI



I TUOI OBIETTIVI CONTANO PIÙ DI OGNI PAROLA

Una linea completa di mutui e finanziamenti che mette al centro i bisogni delle persone e delle famiglie. Con lo spirito cooperativo che ci guida, con l'attenzione al territorio che ci contraddistingue.

Messaggio pubblicitario con finalità promozionale. La Banca si riserva il diritto di subordinare l'accesso al credito ad una valutazione del merito creditizio. Per le informazioni contrattuali ed economiche si rinvia ai fogli informativi di prodotto reperibili nella sezione "trasparenza" del sito www.emilbanca.it, oppure presso qualsiasi filiale Emil Banca.

